Signature by TRIANGLE

SIGNATURE - ALPHA

Флагман серии Signature – напольная акустическая система Aplha высотой 1,3 метра, оснащена специально разработанными для нее тремя НЧ-динамиками. Она превосходит любые ожидания слушателей и легко справляется с глубокими и быстрыми басами. Рекомендуется для использования в просторных помещениях.

Разработано и сделано вручную во Франции

TRIANGLE Signature - это новейшее творение TRIANGLE. Будучи разработанной и созданной вручную французскими мастерами, эта модель сочетает в себе мастерски выполненный деревянный корпус и потрясающие акустические характеристики TRIANGLE.

Прочный корпус для непревзойденного звучания.

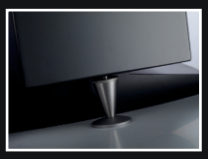

Все конструктивные элементы модели были тщательно изучены и усовершенствованы.

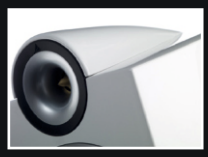

Использование высококачественных компонентов для каждого драйвера позволяет добиться непревзойденно высокого качества звука.

SIGNATURE - ALPHA	Технические характеристики
Тип	Фазоинвертор
Чувствительность (дБ/Вт/м)	92
Частотный диапазон (+/-3 дБ)	32-20
Продолжительная мощность (Вт RMS)	140
Пиковая мощность (Вт)	280
Количество полос	3
Номинальный импеданс (Ом)	8
Минимальный импеданс (Ом)	3,3
Внешние размеры (мм)	1270 x 233 x 372 мм
Внешние размеры с подставкой (мм)	1330 x 370 x 386
Вес нетто (кг)	34,70

КОРПУС КАК ПРОИЗВЕДЕНИЕ ИСКУССТВА

Сочетание высокой прочности и глянцевой отделки корпусов обеспечивает нашим моделям современный и стильный внешний вид. Доступны модели SIGNATURE с глянцевой отделкой белого и черного цветов, а также Mahogany.

Tel : +33(0) 323 753 820

www.triangle-fr.com

TRIANGLE
MANUFACTURE ELECTROACOUSTIQUE